



PROVINCIA AUTONOMA DI TRENTO

**Soprintendenza per i beni culturali  
Ufficio affari generali e assetto organizzativo**

Via San Marco n. 27 – 38122 Trento

T +39 0461 496600

F +39 0461 496659

pec [sopr.beniculturali@pec.provincia.tn.it](mailto:sopr.beniculturali@pec.provincia.tn.it)

@ [uff.affgeneralisopr@provincia.tn.it](mailto:uff.affgeneralisopr@provincia.tn.it)

Spett.le  
Comune di Lavis  
**c.a. Sindaco**  
via Matteotti, 45  
38015 LAVIS TN

trasmissione pec

S120/25.6.1-2017-795

Numero di protocollo associato al documento come metadato (DPCM 3.12.2013, art. 20). Verificare l'oggetto della PEC o i files allegati alla medesima. Data di registrazione inclusa nella segnatura di protocollo.

Oggetto: Decreto Legislativo 22 gennaio 2004, n. 42 “Codice dei Beni Culturali e del Paesaggio” - art. 12. Accertamento dell'assenza di interesse culturale dell'avvolto a piano primo, individuato catastalmente dalla p.m. 3 della p.ed. 51 C.C. Lavis.

A seguito della richiesta pervenuta in data 23 ottobre 2017, prot. n. 575199, relativa all'oggetto, si trasmette, in allegato alla presente, copia della determinazione del Dirigente n. 57 di data 29 gennaio 2018, con la quale è stato accertato che l'avvolto a piano primo, individuato catastalmente dalla p.m. 3 della p.ed. 51 C.C. Lavis, non riveste l'interesse culturale di cui all'art. 12, comma 2 del D.Lgs. 22 gennaio 2004, n. 42, nonché la relativa scheda di verifica.

Si fa presente che conseguentemente il bene medesimo è escluso dall'applicazione del “Codice dei beni culturali e del paesaggio”.

Si porgono con l'occasione distinti saluti.

**IL SOPRINTENDENTE**  
- dott. Franco Marzatico -

Questa nota, se trasmessa in forma cartacea, costituisce copia dell'originale informatico firmato digitalmente predisposto e conservato presso questa Amministrazione in conformità alle regole tecniche (artt. 3 bis e 71 D.Lgs. 82/05). La firma autografa è sostituita dall'indicazione a stampa del nominativo del responsabile (art. 3 D. Lgs. 39/1993).

Allegati: \* n. 1 copia della determinazione;  
\* n. 1 scheda di verifica.

LC/RB



## PROVINCIA AUTONOMA DI TRENTO

SOPRINTENDENZA PER I BENI CULTURALI

Prot. n.

### **DETERMINAZIONE DEL DIRIGENTE N. 57 DI DATA 29 Gennaio 2018**

**OGGETTO:**

Decreto Legislativo 22 gennaio 2004, n. 42 "Codice dei Beni Culturali e del Paesaggio" - art. 12. Accertamento dell'assenza di interesse culturale dell'avvolto a piano primo, individuato catastalmente dalla p.m. 3 della p.ed. 51 C.C. Lavis.

## IL SOPRINTENDENTE

- visto il D.P.R. 1 novembre 1973, n. 690, e s.m. “Norme di attuazione dello Statuto Speciale per la Regione Trentino Alto Adige concernente tutela e conservazione del patrimonio storico, artistico e popolare”;
- vista la Legge Provinciale 17 febbraio 2003, n. 1, “Nuove disposizioni in materia di beni culturali” e s.m.;
- visti gli artt. 10, comma 1, e 12 del D.Lgs. 22 gennaio 2004, n. 42 “Codice dei Beni Culturali e del Paesaggio”;
- vista la domanda pervenuta in data 23 ottobre 2017, prot. n. 575199, nella quale il legale rappresentante del Comune di Lavis, Ente proprietario, chiede la verifica, ai sensi dell’art. 12 del D.Lgs. 42/2004, dell’esistenza di interesse culturale della p.m. 3 della p.ed. 51 C.C. Lavis;
- considerato che in data 25 ottobre 2017, prot. n. 584472, è stato comunicato l’avvio del procedimento di verifica dell’interesse culturale, ai sensi dell’art. 12 del D.Lgs. 22 gennaio 2004, n. 42, della particella citata;
- considerato che il termine del procedimento amministrativo in questione è stabilito dalla deliberazione della Giunta Provinciale n. 507 di data 8 aprile 2016, in 120 giorni decorrenti dal giorno successivo al ricevimento dell’istanza e quindi dal 24 ottobre 2017;
- vista la propria nota di data 14 novembre 2017, prot. n. 624452, con cui si è sospeso tale procedimento in quanto la documentazione fotografica degli esterni e degli interni risulta carente;
- considerato che in data 27 ottobre 2017 e 15 novembre 2017, rispettivamente, prot. n. 588230 e n. 625469, sono pervenuti i documenti richiesti;
- vista la scheda di verifica dell’interesse culturale, acquisita agli atti con n. 2811, predisposta dall’Ufficio Beni Architettonici in data 16 gennaio 2018, dalla quale si evince l’accertamento dell’assenza dell’interesse culturale, di cui all’art. 12, comma 2 del citato decreto, e condivise le motivazioni nello stesso contenute;

## DETERMINA

1. di accertare che l’avvolto a piano primo, individuato tavolarmente dalla p.m. 3 della p.ed. 51 in P.T. 96 C.C. Lavis, sulla base delle motivazioni espresse nella scheda di verifica di cui in premessa, non riveste l’interesse culturale di cui all’art. 12, comma 2, del D.Lgs. 22 gennaio 2004, n. 42 e che conseguentemente il medesimo è escluso dall’applicazione del “Codice dei beni culturali e del paesaggio”;
2. di inviare il presente provvedimento al legale rappresentante del Comune di Lavis, proprietario della p.m. 3 della p.ed. 51 in P.T. 96 C.C. Lavis;
3. di dare atto che il procedimento, avviato in data 24 ottobre 2017, sospeso per complessivi 1 giorno, termina con la data del presente provvedimento;

4. di dare atto che avverso la presente determinazione sono ammessi:

- ricorso alla Giunta Provinciale, ai sensi dell'art. 16 bis della L.P. 17.02.2003, n. 1, entro 30 giorni dal ricevimento del medesimo;
- ricorso giurisdizionale al T.R.G.A di Trento, entro 60 giorni ai sensi dell'art. 29 del decreto legislativo 02 luglio 2010, n. 104;
- ricorso straordinario al Presidente della Repubblica entro 120 giorni ai sensi dell'art. 8 del D.P.R. 24.11.1971, n. 1199.

**Non sono presenti allegati parte integrante**

IL SOPRINTENDENTE  
Franco Marzatico



PROVINCIA AUTONOMA DI TRENTO  
SOPRINTENDENZA PER I BENI CULTURALI

**SCHEMA DI VERIFICA DELL'INTERESSE CULTURALE  
DEI BENI IMMOBILI**

(art. 12 D. Lgs. 22 gennaio 2004, n. 42 *Codice dei Beni culturali e del Paesaggio*)

immobile: **AVVOLTO A PIANO PRIMO  
P.M. 3 DELLA P.ED. 51 C.C. LAVIS**

**Legenda**

I campi indicati *in corsivo* sono facoltativi

Barrare una delle opzioni

\_\_\_\_\_ Inserire un testo

**A. Dati relativi al soggetto richiedente**

A.1. Qualificazione giuridica del soggetto proprietario

	Stato
	Regione
	Provincia
<b>X</b>	Comune
	Altro Ente pubblico territoriale
	Ente o Istituto pubblico
	Persone giuridiche private senza fini di lucro (ad es. Parrocchie, ONLUS, ecc.)

A.2. Riferimenti del soggetto proprietario

Denominazione	<b>COMUNE DI LAVIS</b>
Codice Fiscale o Partita I.V.A.	<b>00179650221</b>

<b>Indirizzo</b>	
via/piazza =	<b>VIA MATTEOTTI</b>
numero civico /Km =	<b>45</b>
Comune =	<b>LAVIS</b>
C.A.P. =	<b>38015</b>
Località =	<b>LAVIS</b>
Provincia =	<b>TRENTO</b>

<b>Legale rappresentante</b>	
Cognome =	<b>BRUGNARA</b>
Nome =	<b>ANDREA</b>
Carica =	<b>SINDACO</b>
Codice Fiscale =	<b>BRGNDR75P17L378A</b>

Note:

A.3. Codice Istat regione

Codice Istat regione	<b>04</b>
----------------------	-----------

A.4. Codice Istat provincia

Codice Istat provincia	<b>022</b>
------------------------	------------

A.5. Codice Istat comune

Codice Istat comune	<b>E500</b>
---------------------	-------------



**Provincia Autonoma di Trento**  
**Servizio Libro fondiario**  
**Ufficio del Libro fondiario di Trento**

**COPIA PARTICOLARE DEL LIBRO MAESTRO - STATO ATTUALE**

Copia senza valore certificativo ai sensi dell'articolo 19 comma 4 del regolamento di attuazione della L.R. 4/99  
 Visura gratuita da usare ai soli fini istituzionali - ZNODRN80T52E365U

**PARTITA TAVOLARE**

**COMUNE CATASTALE 185 Lavis**

**96 II**

**Apertura il 28/11/2008**

**DISTRETTO Trento**

**Piombi      \*\*\* Nessun piombo \*\*\***

**Ultimo piombo evaso**

Particella	Corpo tavolare	Dati catastali al 27/12/2017				
		Qualità	Classe	Superficie mq.	R.Dominicale Euro	R.Agrario Euro
p.ed. 51		Edificio	0	68	-	-

Le superfici delle particelle derivano direttamente dalla loro rappresentazione nella cartografia catastale e come tali sono autonomamente modificabili dall'Ufficio del Catasto in presenza di errori grafici o di calcolo ai sensi dell'art. 5, commi 4 e 5 della L.R. 13 novembre 1985, n. 6 e dell'art. 7 del D.P.G.R. 5 novembre 1987, n. 50/L.

**A2**

**P.M.3 A primo piano: un awolto verso mezzogiorno della casa coll'entrata da mattina;**

**Altre P.M. non richieste**

**1906 - VERBALE 198/1 EVIDENZA DIVISIONE MATERIALE**

Verbale 198/1906 P.M. 1, P.M. 2, P.M. 3

riguarda p.ed. 51

**C COMUNE**

**\*\*\* Nessuna iscrizione \*\*\***

**B - P.M. 3**

**Comune di Lavis - quota 1/1**

**11/04/1989 - G.N. 2345/1 INTAVOLAZIONE DIRITTO DI PROPRIETÀ per 1/1**

**C - P.M. 3**

**11/04/1989 - G.N. 2345/2 ANNOTAZIONE**

vincolo di destinazione a favore dei servizi assistenziali e sociale ai sensi dell'art.2 della L.R. 25.02.1982 n. 2

a carico p.ed. 51 P.M. 3

**Copia realizzata mediante sistema informativo automatizzato**

**Blocchi utili ai fini della liquidazione n. 1**

**Visura per Particella**  
 Situazione degli atti informatizzati al 07/08/2017

Data: 07/08/2017  
 Ora: 12:56:29

<b>Dati della richiesta</b>		<b>CATASTO FONDUARIO</b>		<b>Ufficio Catasto competente</b>	
		Comune amministrativo di LAVIS		TRENTO	
		Comune catastale di LAVIS		codice: 833	
		Particella Edificiale		codice: 183	
		Numero Particella: 51			
<b>Particella</b>					
		<b>DATI IDENTIFICATIVI</b>		<b>DATI DI CLASSAMENTO</b>	
N	Type	Fogli	Partita Tavolare C.C.	Classa	Superficie mt
1	E	7	96	Edific	00
<b>Interessi</b>					
N	<b>DATI ANAGRAFICI</b>		<b>CODICE FISCALE</b>		<b>DIRITTI ED ONERI REALI</b>
1	VEDI FOGLIO PROPRIETA' PARTITA TAVOLARE				

Blocchi usi ai fini della liquidazione: 1



**B. Dati relativi al bene**B.1. Natura del bene

<input checked="" type="checkbox"/>	Fabbricato : edificio residenziale
<input type="checkbox"/>	Unità immobiliare : P.M. 3 avvolto a piano primo
<input type="checkbox"/>	Elemento architettonico
<input type="checkbox"/>	Manufatto
<input type="checkbox"/>	Giardino o parco
<input type="checkbox"/>	Terreno

**Nota esplicitiva**

*Fabbricato*: rappresenta un organismo architettonico edificato atto ad accogliere una specifica destinazione d'uso; può essere composto da una o più unità immobiliari (es. edificio residenziale, museo, chiesa, fabbrica, ecc.)

*Unità immobiliare*: porzione di fabbricato, caratterizzata da autonomia funzionale e reddituale

*Elemento architettonico del fabbricato o dell'unità immobiliare*: porzione architettonica avente autonomia costruttiva ma non funzionale (es. portale, stemma, facciata, ecc.)

*Manufatto*: elemento edificato che non sia per sua natura abitabile (es. fontana, monumento celebrativo, edicola, pilo, porta urbana, ecc.)

*Giardino o parco*: insieme complesso e strutturato, caratterizzato dalla presenza di essenze arboree e manufatti di diversa natura, organizzati secondo schemi compositivi, identificabile catastalmente in modo univoco

*Terreno*: area non edificata identificabile catastalmente in modo univoco

B.2. Denominazione del bene

**avvolto a piano primo della p.ed. 51 P.M. 3**

**Nota esplicitiva**

Rappresenta il nome proprio o la denominazione corrente utilizzata per identificare il bene.

B.3. Riferimenti catastali

comune catastale =	<b>LAVIS -185</b>
foglio mappa =	<b>7</b>
particella/e =	<b>P.ED. 51</b>
porzione materiale =	<b>P.M. 3</b>
Subalterno =	<b>2</b>
Partita tavolare =	<b>96</b>

**Nota esplicitiva**

La porzione materiale o il subalterno sono obbligatori se si tratta di una unità immobiliare.

B.4. Localizzazione del bene

Comune =	<b>LAVIS</b>
CAP =	<b>38015</b>
Località geografica o frazione =	
Toponimo =	
via, piazza =	<b>III° VICOLO BRISTOL</b>
numero civico/Km =	<b>5</b>

**Nota esplicitiva**

Se il bene ha più di un accesso su spazi viabilistici differenti, inserire il principale. Il Comune e il CAP sono campi obbligatori.

B.5. Coordinate geografiche

coordinata x =	<b>46,138717</b>
coordinata Y =	<b>11,114705</b>

**Nota esplicitiva**

Coordinate metriche del punto espresse nel sistema Gauss-Boaga, Roma 40.

B.6. Destinazione d'uso attuale

<b>Uso specifico/prevalente</b>		<b>Uso secondario</b>	
<input checked="" type="checkbox"/>	Non utilizzato	<input type="checkbox"/>	Non utilizzato
<input type="checkbox"/>	Residenziale	<input type="checkbox"/>	Residenziale
<input type="checkbox"/>	Commerciale	<input type="checkbox"/>	Commerciale
<input type="checkbox"/>	Terziario-direzionale	<input type="checkbox"/>	Terziario-direzionale
<input type="checkbox"/>	Logistico-produttivo	<input type="checkbox"/>	Logistico-produttivo
<input type="checkbox"/>	Culturale	<input type="checkbox"/>	Culturale
<input type="checkbox"/>	Studio d'artista	<input type="checkbox"/>	Studio d'artista
<input type="checkbox"/>	Sportivo	<input type="checkbox"/>	Sportivo
<input type="checkbox"/>	Ludico ricreativo	<input type="checkbox"/>	Ludico ricreativo
<input type="checkbox"/>	Turistico-ricettivo	<input type="checkbox"/>	Turistico-ricettivo
<input type="checkbox"/>	Ristorazione	<input type="checkbox"/>	Ristorazione
<input type="checkbox"/>	Servizi pubblici	<input type="checkbox"/>	Servizi pubblici
<input type="checkbox"/>	Militare	<input type="checkbox"/>	Militare
<input type="checkbox"/>	Luogo di culto	<input type="checkbox"/>	Luogo di culto
<input type="checkbox"/>	Attrezzatura tecnologica	<input type="checkbox"/>	Attrezzatura tecnologica
<input type="checkbox"/>	Altro	<input type="checkbox"/>	Altro

**Nota esplicitiva**

Nel caso di destinazione d'uso mista individuare la prevalente. Per la categoria "Studio d'artista" si richiama quanto disposto all'art.11 comma 1 lettera b del D.Lgs. 22.01.2004, n. 42.

B.7. Uso precedente

<b>AVVOLTO</b>
----------------

B.8. Periodo di realizzazione

<b>Anno</b>	=	
oppure		
<b>Secolo</b>	=	

<b>Frazione di secolo</b>	
	<i>Fine</i>
	<i>Inizio</i>
	<i>Metà</i>
	<i>prima metà</i>
	<i>seconda metà</i>

oppure

<b>Periodo</b>	
	<i>precedente al 1400</i>
	<i>compreso tra il 1400 e il 1700</i>
<b>X</b>	<i>compreso tra il 1700 e il 1900</i>
	<i>successivo al 1900</i>
	<i>realizzato da non oltre 45 anni</i>

**Nota esplicativa**

Il periodo si riferisce all'edificazione del bene nella sua consistenza attuale. Il secolo deve essere espresso in numeri romani. La compilazione di una delle tre sezioni esclude la compilazione delle altre. Eventuali fasi costruttive e periodi di riferimento potranno essere estesamente descritti nel campo C.5. *Breve descrizione storica.*

C. Allegati

C.1. Documentazione fotografica

P.ED. 51 P.M. 3

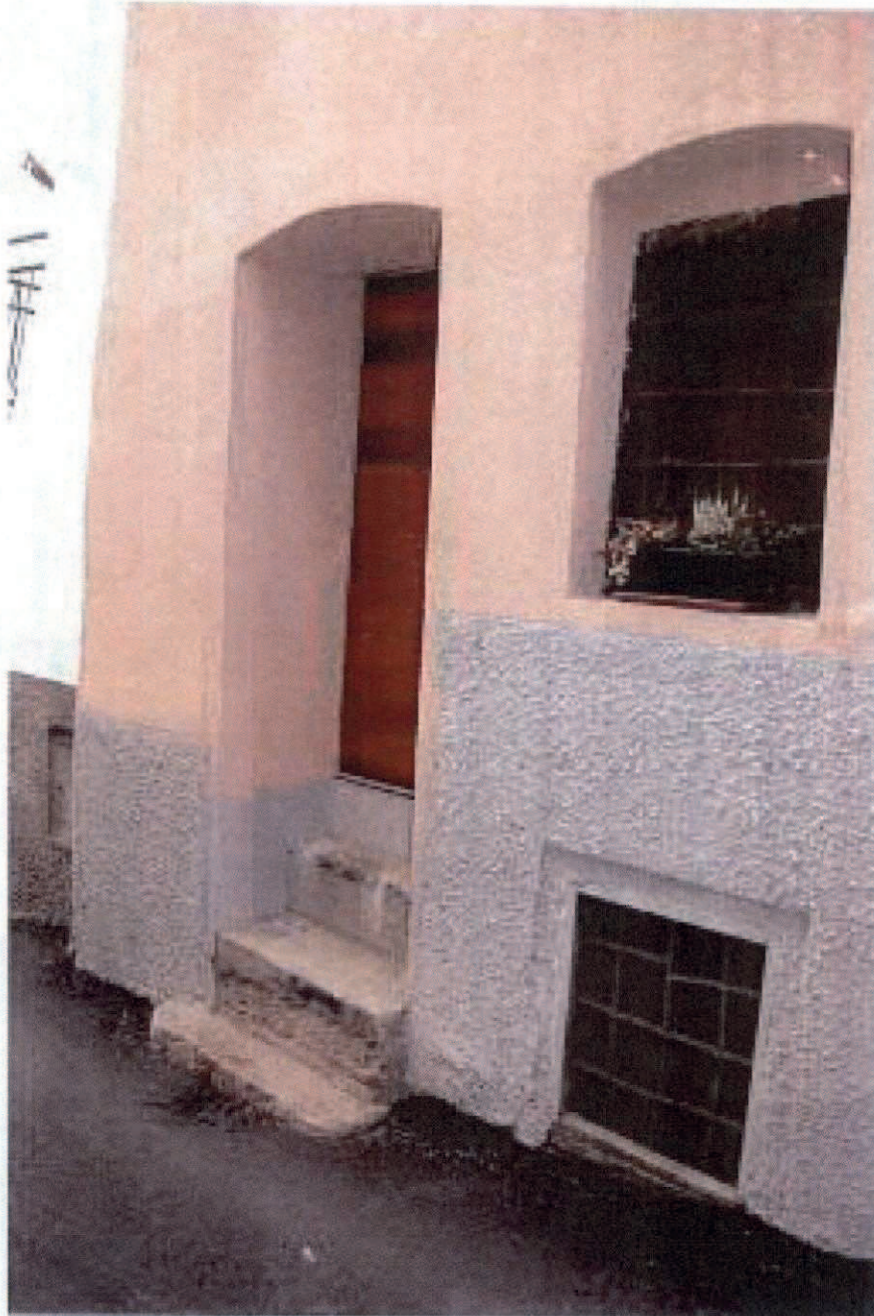

P.ED. 51 P.M. 3



P.ED. 51 P.M. 3



P.ED. 51 P.M. 3



P.ED. 51 P.M. 3

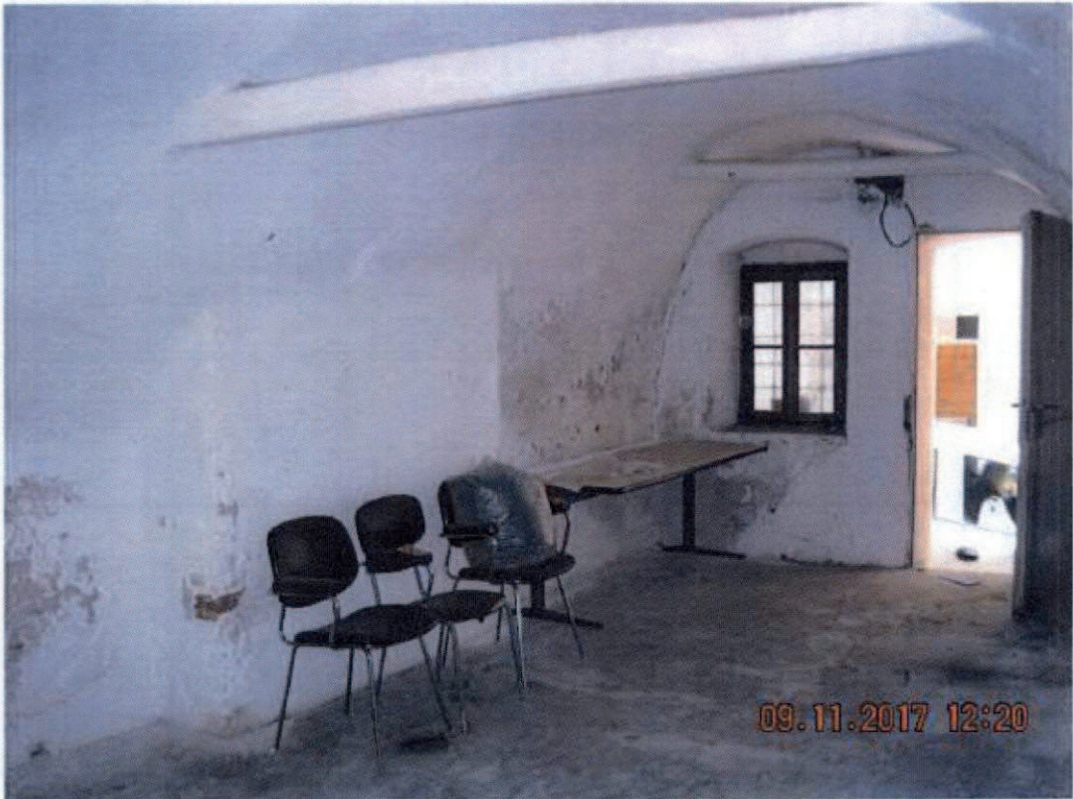

**P.ED. 51 P.M. 3**



Allegare per ogni bene un minimo di 10 fotografie eventualmente anche digitali, in formato JPG. Per i beni costituiti da terreni potrà essere inviato un numero di fotografie anche minore a 10.

Ogni foto deve essere corredata da una didascalia ed eventuale punto di ripresa fotografica.

**Nota esplicativa**

Le riprese fotografiche devono documentare il bene in modo esaustivo, sia all'interno che all'esterno. In particolare devono prevedere una ripresa fotografica dell'ambiente esterno, il fronte principale e gli altri fronti, gli androni e scale, gli ambienti interni più significativi, compresa la struttura portante della copertura, dettagli dei pavimenti e dei soffitti, arredi fissi quali ad esempio stufe ad ole, caminetti, altari, statue, fontane.

## C.2. Estratto catastale

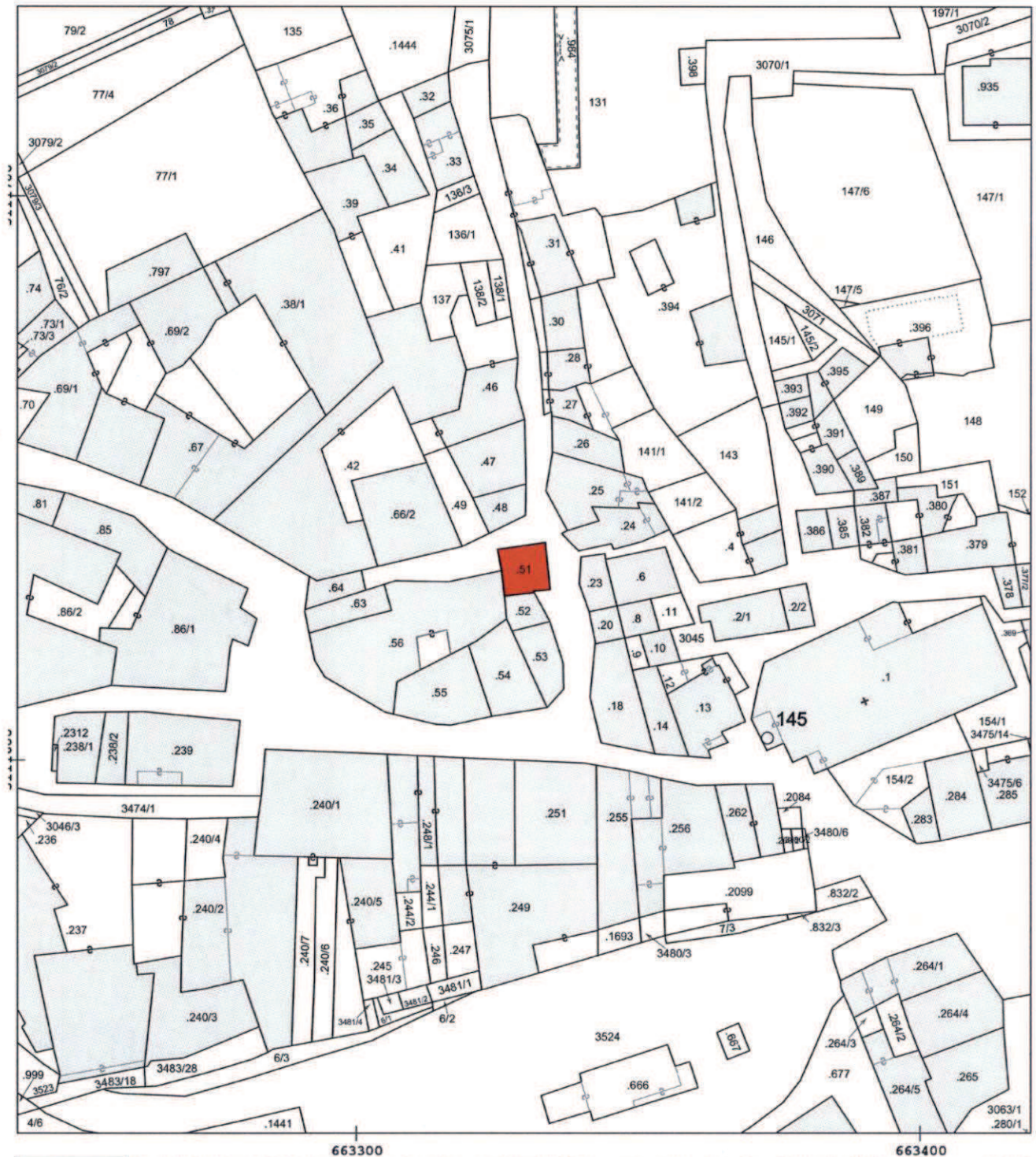

**Ped. 51, P.m. 3 C.C. Lavis, non riveste caratteri di interesse culturale di cui all'art. 10 del D.Lgs n. 42 di data 22 gennaio 2004, Codice dei Beni Culturali e del Paesaggio e non è pertanto oggetto di tutela ai sensi dell'art. 12 del citato Decreto. SCALA 1:1000**

Allegare per ogni bene lo stralcio della planimetria catastale eventualmente anche in formato raster (JPG).  
Comando: inserisci collegamento ipertestuale

**Nota esplicativa**

La planimetria catastale, deve individuare con esattezza la localizzazione del bene, mediante evidenziazione della particella e riportare la scala metrica. L'individuazione della porzione materiale dovrà avvenire in scala adeguata.

C.3. Altra documentazione planimetrica

ESTRATTO MAPPA CATASTO STORICO TRENINO – TIROLESE, LAVIS paese, FOGLIO 8, ANNO 1857

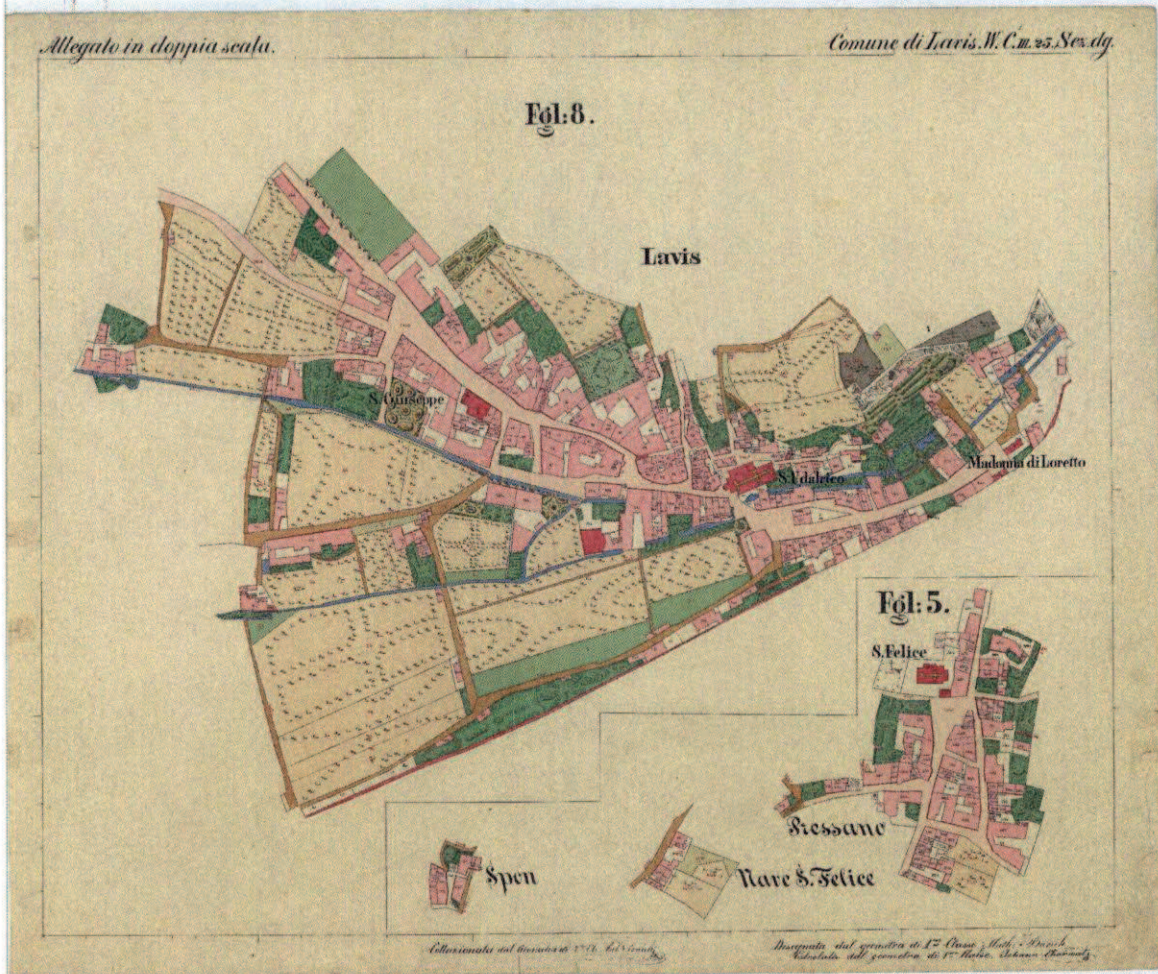

ORTOFOTO SIAT

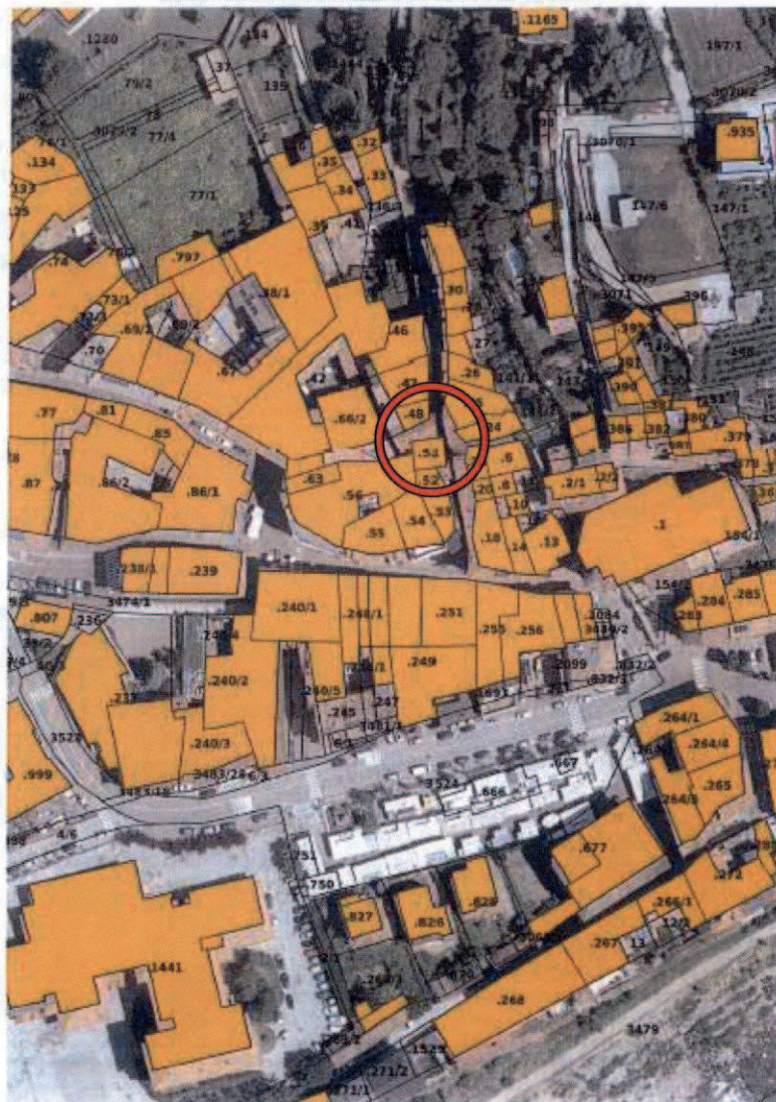

C.4. Breve descrizione morfologica e tipologica**Nota esplicativa**

Descrizione sintetica della struttura fisica, della tipologia architettonica e degli elementi architettonici e costruttivi maggiormente significativi del bene.

C.5. Breve descrizione storica**Nota esplicativa**

Descrizione sintetica della storia edilizia del bene e delle principali trasformazioni d'uso, possibilmente corredata da una bibliografia di riferimento.

C.6. Presenza di elementi decorativi di pregio interni o esterni

<b>Elementi decorativi</b>	
<b>X</b>	Nessun elemento
	Affresco
	Stemma
	Graffito
	Lapide
	Iscrizione
	Tabernacolo
	Elementi ornamentali
	Altro

Altro: \_\_\_\_\_

**Nota esplicativa**

Si intendono per elementi decorativi di pregio quelli elencati all'art. 11, D.Lgs. 22 gennaio 2004, n. 42 [1. *Indipendentemente dalla loro inclusione nelle categorie elencate all'art. 2, sono altresì beni culturali ai fini delle specifiche disposizioni di questo Titolo che li riguardano: a. gli affreschi, gli stemmi, i graffiti, le lapidi, le iscrizioni, i tabernacoli e gli altri ornamenti di edifici, esposti o no alla pubblica vista;*].

### C.7. Documentazione grafica

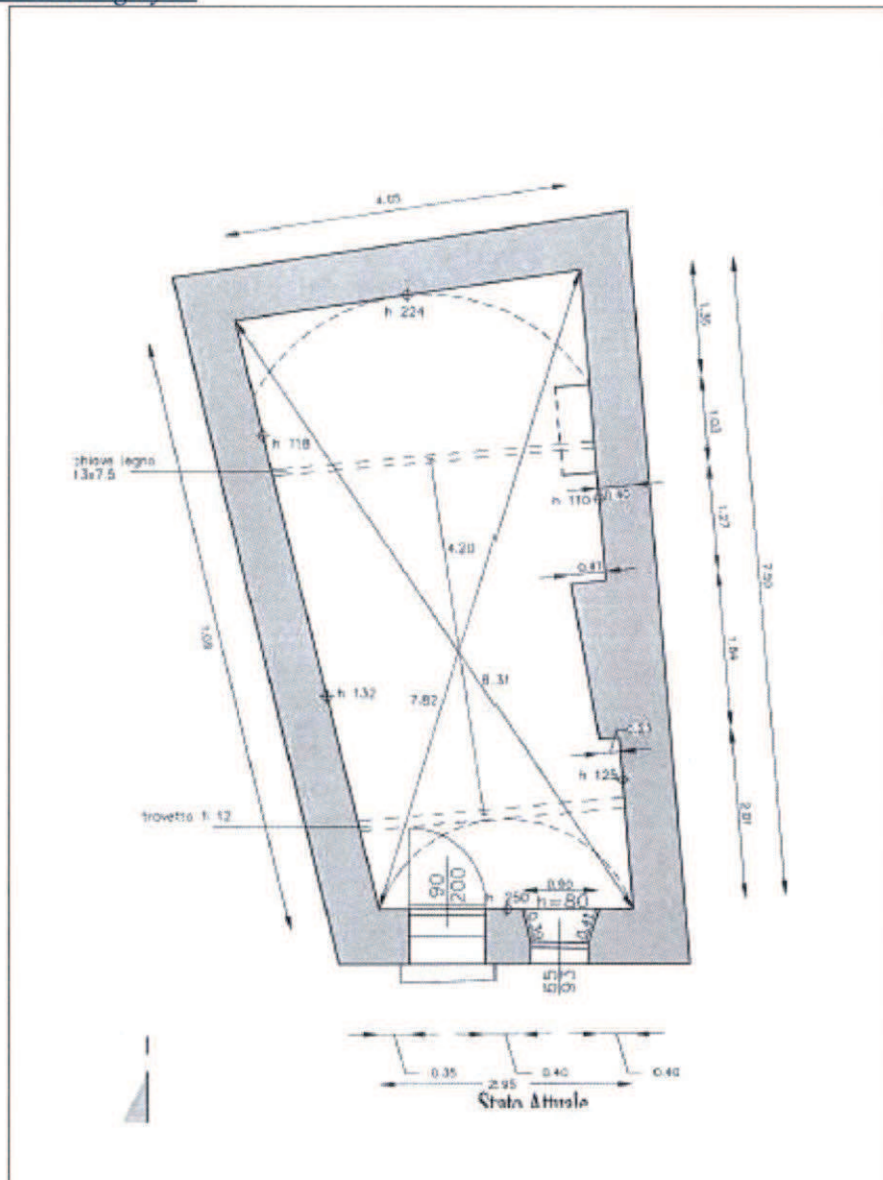

Allegare la documentazione grafica di rilievo, eventualmente anche in formato digitale. Gli allegati debbono essere corredati da una didascalia che ne specifica la natura (pianta, prospetto, sezione, ecc.) e la scala metrica di riferimento.

### C.8. Altra documentazione allegata



Eventuale altra documentazione allegata (relazioni, atti amministrativi, schede di dettaglio), sia in formato raster che digitale, fino ad un massimo di 10 allegati. Gli allegati debbono essere corredati da una didascalia che ne specifica la natura.

C.9. Strumenti urbanistici

	Tipo di piano	
	Destinazione	
	Riferimento norme di attuazione	

## Allegato estratto

Comune di Lavis		Schedatura manufatti storici		Scheda N° L178	
<b>Scheda n°</b>	<b>L178</b>				
Comprensorio	CS - Valle dell'Adige	Foglio di mappa	12		
Comune Anom.	Lavis	Particella	.51		
Comune Catast.	Lavis	Data rilievo	Marzo 1999		
Indirizzo	Vicolo 3° distretto	Rilevatore	D'ufficio - SPU C5		
Isolato					

709

Comune di Livis

Schedatura manufatti storici

Scheda N°L 178

**Analisi**

Tipologia funzionale		Edificio residenziale	
Epoca di costruzione		Anteriore al 1850	8
Tipologia architettonica storica		Nessuna definizione	
Permanenza dei caratteri formali tradizionali	Volametrici	2 - X - 0	1
	Costruttivi	2 - 1 - X	0
	Complementari	2 - X - 0	1
	Decorativi	2 - 1 - X	0
<b>VALORE TOTALE ATTRIBUITO AL MANUFATTO</b>			<b>10</b>
Degrado		Medio	
Grado di utilizzo		Utilizzato	
Uso attuale	Seminterrate o piano terra	Deposito o soffitta	
	Rialzato o piano primo	Residenziale	
	Piano secondo	Residenziale	
	Piano terzo	Residenziale	
	Piano quarto		
	Piano sottotetto		
Note			
Spazi di pertinenza		Bassa qualità	
Vincoli legislativi			
Categ. d'intervento prevista da piano precedente		Ristrutturazione interna	
Note			
<b>Caratteri tipologici storici</b>			
<b>CARATTERI ARCHITETT. E DECORATIVI</b>		<b>TIPO</b>	<b>MATERIALI O NOTE</b>
Facciate	Superfici	Intraco	Cemento
	Decorazioni		
Tetto	Struttura	A piú falde	In legno
	Manto di copertura		
	Abbaini e coperture		
	Sottogronda		



711

SCHEDA REDATTA DA :

## D. Parte riservata alla Soprintendenza

### D.1. Precedenti valutazioni di interesse culturale

Valutazione pregressa		Dati
Nessuna documentazione agli atti	X	
Riconoscimento (implicito)		
Valutazione positiva		
Valutazione negativa		
<b>Notifiche effettuate a norma della legislazione precedente:</b>		
	Legge 364/1909	
	Legge 778/1922	
	Legge 1089/1939	
	Art. 21 Legge 1089/1939	
	D.Lgs. 490/1999	
	Art. 49 D.Lgs. 490/1999	
	Altro	

Note:

Allegati:

### D.2. Precedenti schedature effettuate

Tipo di schedatura	
Soggetto esecutore	
Anno di schedatura	

**Nota esplicitiva**

Vanno indicate le eventuali schedature effettuate in precedenza a qualunque titolo, da soggetti anche diversi dall'ente proponente.

D.3. Valutazione

Riconoscimento dell'interesse		
Riconoscimento assenza dell'interesse	<b>X</b>	

Valutazione:

Si propone di riconoscere che l'**avvolto a piano primo**, catastalmente individuato dalla **P.m. 3 della P.ed. 51 C.C. Lavis**, **non riveste caratteri di interesse culturale** di cui all'art. 10 del D.Lgs n. 42 di data 22 gennaio 2004, Codice dei Beni Culturali e del Paesaggio e **non è pertanto oggetto di tutela** ai sensi dell'art. 12 del citato Decreto.

Note:

D.4. Dati schedatura

Numero progressivo scheda			<b>2811</b>
Codice alfanumerico provvisorio scheda	Comune amministrativo	P. ed – pf.	Comune catastale
<b>SV2811LavisPed51Pm3Lavis</b>	<b>Lavis</b>	<b>P.ed. 51, P.m. 3</b>	<b>Lavis</b>
Codice MiBac			

PRATICA ISTRUITA DA : dott.ssa Doriana Zon

IL FUNZIONARIO DI ZONA: arch. Giorgio Bellotti

Trento, 16.01.10

 IL DIRETTORE  
 arch. Michela Cunaccia

 IL SOPRINTENDENTE  
 dott. Franco Marzatico

THE UNIVERSITY OF CHICAGO  
DEPARTMENT OF CHEMISTRY  
58 CHEMISTRY BUILDING  
CHICAGO, ILLINOIS 60637

RECEIVED  
JAN 15 1964

IL SOPRINTENDENTE  
- dott. Franco Marzatico -

Questa scheda, se trasmessa in forma cartacea, costituisce copia dell'originale informatico firmato digitalmente, predisposto e conservato presso questa Amministrazione in conformità alle regole tecniche (Artt. 3 bis e 71 D.Lgs. 82/2005).

La firma autografa è sostituita dall'indicazione a stampa del nominativo del responsabile (art. 3 D.Lgs. 39/1993).

