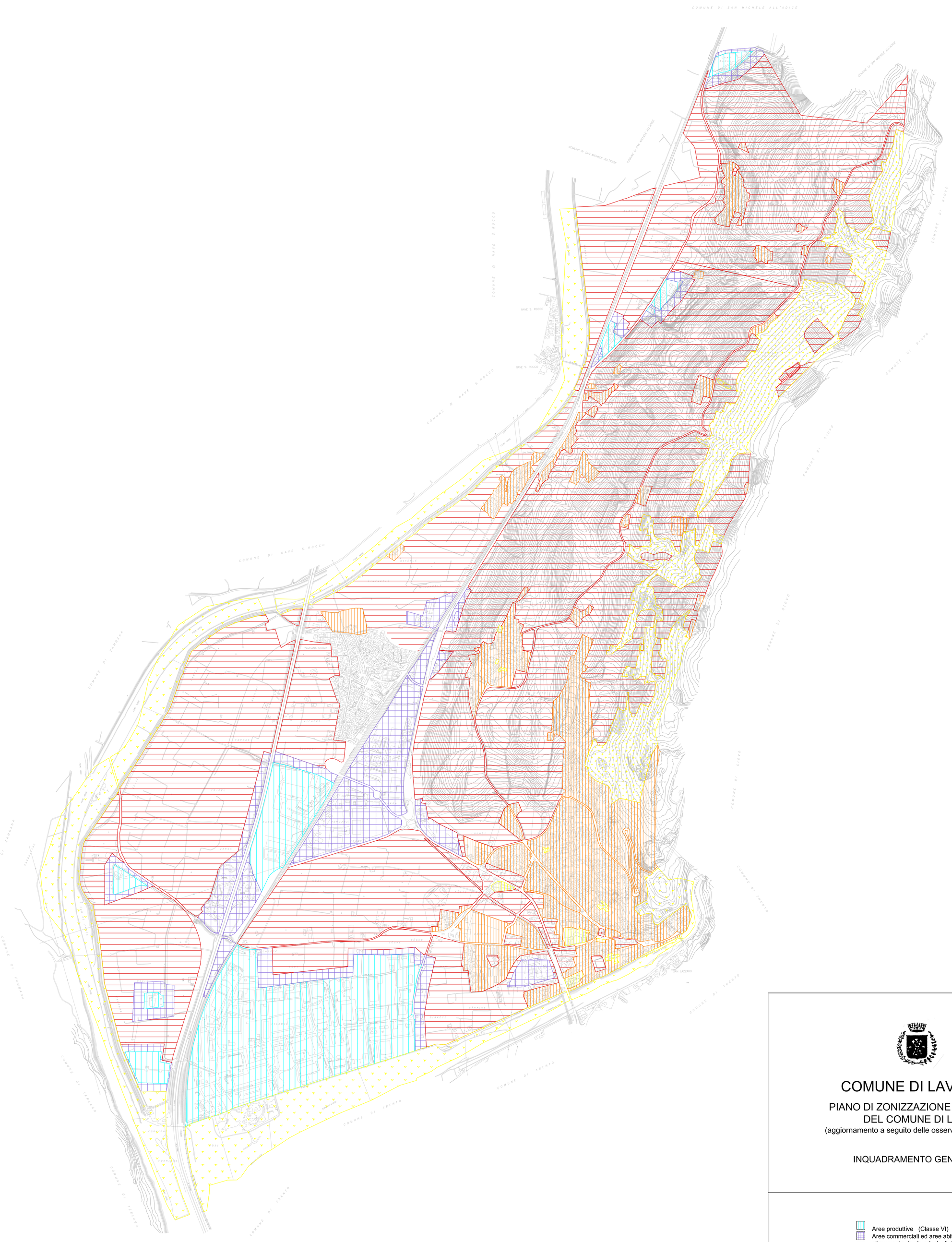

COMUNE DI LAVIS (TN)

PIANO DI ZONIZZAZIONE ACUSTICA DEL COMUNE DI LAVIS

(aggiornamento a seguito delle osservazioni pervenute)

INQUADRAMENTO GENERALE

- Aree produttive (Classe VI)
- Aree commerciali ed aree abitative urbane (Classe IV) attraversate da vie principali di traffico
- Aree residenziali urbane con consistente (Classe III) presenza di negozi e uffici
- Aree prevalentemente residenziali (ClasseII)
- Aree in cui siano presenti ospedali, (Classe I) scuole, luoghi di cura e di riposo
- Aree agricole, a bosco e a pascolo (Classe I)
- Aree a parco, riserva naturale, biotopo e fasce rispetto dei laghi (Classe I)

TAV. 3	Scala 1:8.000	Novembre 2009

CENTRO STUDI TRAFFICO
20123 MILANO Via C. Correnti. 21
Tel. 02.8376589 - Fax 02.89429091

N