****arch. Pier Paolo Botteon****
studio Abacus
Edilizia – Territorio - Ambiente

CURRICULUM PROFESSIONALE

2018

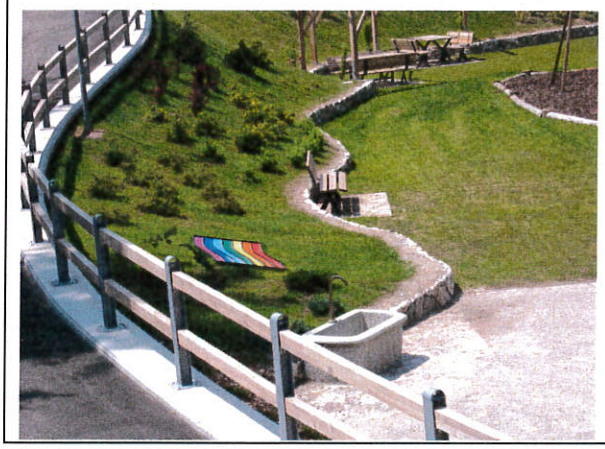

Loc. Fratte c/o Centro Commerciale Ponte Regio, 49 38057 Pergine Valsugana (TN)
Tel.0461/504914 e-mail: ppbotteon@gmail.comt
P.IVA e C.F. 02213720226

www.architettobotteonpierpaolostudi

COMUNE DI
LAVIS
C_E500 - C_E500 - 1 - 2018-03-22 - 0007242
Prot.Generale n: **0007242** A
Data: **22/03/2018** Ora: **08.18**
Classific.: **6-4-0**

Presentazione

Lo Studio dell'architetto Pier Paolo Botteon é stato costituito nel 1990 e ha realizzato innumerevoli interventi nel campo edile, ambientale ed urbanistico.

La particolare formazione didattica-professionale acquisita nella ***Scuola di Specializzazione in Architettura del Paesaggio di Genova****, oltre alla laurea in Architettura a Venezia, il riconoscimento di Esperto Casa Clima e Professionista accreditato ARCA (ARchitettura Confort Ambiente - Sistema di Certificazione case in legno promosso dalla Provincia Autonoma di Trento e gestito dal Distretto Tecnologico Trentino), ha dato le basi per un approccio progettuale attento agli interventi paesaggistici e alla essenziale integrazione tra il costruito e l'ambiente.*

Esperienza maturata in un ventennio di attività professionale progettuale sia con privati realizzando che con committenza pubblica soprattutto in ambito ambientale e culturale realizzando opere quali parchi, arredi urbani, riqualificazioni ambientali, parcheggi pubblici, cimiteri, case sociali e studi di impatto ambientale, ecc.. Relatore in convegni, in corso di aggiornamenti e recensore di articoli sull'ambiente e sulla sostenibilità.

arch. Pier Paolo Botteon

CURRICULUM VITAE PROFESSIONALE

DATI PERSONALI

Nato a Vittorio Veneto (TV) il 29.06.1960.
Indirizzo residenza: Via Della Calcara 4/b – Fr. Costasavina - 38057 Pergine Valsugana (abitazione)
tel. (0461)510576
indirizzo studio: loc. Fratte 49 38057 Pergine Valsugana tel. 0461/5059 14 fax 0461/534880
cell. 339/3642203 – e-mail: ppbotte@tin.it
Partita IVA: 01927380228 Cod. Fisc.: BTT PPL 60H29 MO89D

TITOLI DI STUDIO E PROFESSIONALI

- Diploma di **Perito Edile** presso l'Istituto Tecnico Industriale di Trento (1979)
- Diploma di **Laurea in Architettura** conseguito presso l'Istituto Universitario di Architettura di Venezia. (1987)
- Iscritto all' **Ordine degli Architetti** della provincia di Trento al n° 518. (1987)
- Diploma di **Specializzazione in "Architettura del Paesaggio e documentazione centri storici"**conseguito presso l'Università degli Studi di Genova (durata corso tre anni - 1990)
- Abilitazione ad emettere certificazioni di cui alla **Legge 818/84** (Vigili del Fuoco)
- Corso per "Progettisti ed installatori di Impianti Fotovoltaici"
- Corso "**Percorso formativo in materia di lavori pubblici**" – Consorzio dei Comuni
- Qualifica di "**Esperto Casaclima**" rilasciato dall'Ufficio Aria e Rumore della Provincia Autonoma di Bolzano.
- Iscritto all'albo dei Consulenti Tecnici del Giudice **(CTU)** del Tribunale di Trento.
- Attestato di partecipazione al Seminario tecnico **"Progettare e costruire edifici a emissioni zero"** organizzato dalla EdicomEdizioni – Monfalcone (GO) il 24/11/2011
- **Progettista accreditato ARCA – Edilizia Sostenibile.** Architettura Confort Ambiente. Sistema di Certificazione case in legno promosso dalla P.A.T. e gestito dal Distretto Tecnologico Trentino (2012-13).

PARTECIPAZIONE A COMMISSIONI, INCARICHI IN ASSOCIAZIONI, ECC.

- Socio aderente dell'**Associazione Italiana di Architettura del Paesaggio** - AIAPP al n° 352/92;
- Iscritto all'albo degli **esperti in Urbanistica e Tutela del Paesaggio** della Provincia Autonoma di Trento (art. 12 della L.P. 5 sett. 1991);
- Tesoriere **Istituto Nazionale di Urbanistica** della sezione di Trento (fino al 2002).
- **Commissario d'esame** per un concorso pubblico al posto di Assistente tecnico - VI qualifica funzionale presso il Comune di Calceranica al Lago.
- Membro **V Commissione C.O.N.I.** della P.A.T.- Impianti e attrezzature sportive.
- Commissario della **Commissione comprensoriale per la tutela Paesaggistica-Ambientale della Valle di Sole** (fino alla 2003).
- Membro della **Consulta Comunale per il verde pubblico e l'Ambiente** del Comune di Trento. Commissione preposta a verificare ed analizzare progetti inerenti aspetti ambientali e paesaggistici da realizzarsi nel Comune di Trento.
- Membro in qualità di esperto (art. 12 - L.P. 5/9/91) nella **Commissione Edilizia** nei Comuni di **Cavedago, Vignola Falesina, Luserna, Calceranica al Lago, Faver**.
- Membro della **C.U.T.A.** (Commissione Urbanistica Territorio Ambiente) del Comune di Pergine Valsugana (in carica)
- Relatore del convegno organizzato dall'APE (Associazione per l'Ambiente) sul tema: "**Case in legno a basso consumo energetico".**
- Relatore del convegno promosso dal partito Verdi e democratici per il Trentino **"Il territorio e la sua non sostenibilità".**

- **incarico di docenza per seminari ILETE** (Iniziative for Low-Energy Training in Europe). Corso formazione in ***"EDILIZIA SOSTENIBILE E PROGETTAZIONE EDIFICI A BASSO CONSUMO"*** per conto dell'Agenzia provinciale dell'energia della Provincia Autonoma di Trento
- Partecipazione in qualità di **relatore al Workshop internazionale** "*New Gardens for the City Life*", promosso dalla rivista PAYSAGE (Rivista internazionale landscape architecture and urban design), svolto in data 7-9 ottobre 2012 alla Fiera di Rimini .
- **Vicepresidente associazione Architetti del Paesaggio AIAPP TER** (sezione Triveneto Emilia Romagna)
- Attualmente (2018) membro nella **Commissione Edilizia intercomunale dei Comuni di Aldeno, Cimone e Garniga**

PUBBLICAZIONI

- Autore del testo: Il verde ed il paesaggio nella storia di Trento, nel libro **"Il verde a Trento"**, per conto del Comune di Trento e Museo Tridentino di Scienze Naturali
- Articolo sul bollettino C.C.I.A.A. dal titolo: **La valorizzazione del sistema montano della Marzola**" (coautore);
- Articolo sulla rivista Dendronatura e INU dal titolo: "**Analisi paesaggistica nella Valutazione Impatto Ambientale**" (coautore);
- Articolo nella rivista Agricoltura Trentina della Confederazione Italiana Agricoltori "**L'agricoltura nella città medioevale**"
- Articolo nel Notiziario di Pergine Valsugana: "**Casa a basso consumo energetico**"
- Articolo nel Notiziario di Pergine Valsugana: "**Il tutto sostenibile**"
- Articolo nel notiziario Infocilento in qualità di Vicepresidente AIAPP Triveneto-Emilia Romagna **"una proposta di riqualificazione del Fiume Testene"**

CONCORSI PER IDEE

- Concorso per idee la ristrutturazione di un edificio polifunzionale a Strigno. Bandito dal Comune di Strigno.
- Facente parte al gruppo di lavoro **1° Classificato** al "Concorso di idee per la valorizzazione del sistema montano della Marzola nel rispetto dell'ecosistema esistente". Ente banditore: Azienda Forestale di Trento e Sopramonte in collaborazione con la Camera di Commercio di Trento (con l'ing arch MASSIMO FATTORETTI e con il dott. urb. FULVIO FORRER);
- Concorso per un progetto di restauro, recupero, nuova costruzione di un centro per la produzione e vendita di prodotti d'artigianato: "LA FORNACE". Ente banditore Asolo Futura s.r.l..
- Partecipante al concorso intitolato *"Concorso di idee ad inviti per la redazione dello studio preliminare dell'area antistante e retrostante la stazione ferroviaria e tratto della S.S. 12 finalizzato alla successiva redazione del Piano di Dettaglio che costituirà parte integrante del P.R.G."* indetto dal Comune di Rovereto - 4° Classificato
- Partecipante al concorso intitolato *"Concorso di idee ad inviti per la redazione di un progetto di riqualificazione di PIAZZA Garibaldi e arre adiacenti a Pergine Valsugana."* indetto dal Comune di Pergine Valsugana
- Partecipante ai progetti FONDO del PAESAGGIO indetto dalla Provincia Autonoma di Trento relativamente alla *"Tipizzazioni di modellazioni per il recupero di esaurite"*
- Partecipante al "*Premio APE 2012*" indetto dall'Agenzia per l'Ambiente della Provincia Autonoma di Trento con la presentazione di un edificio in legno a basso consumo energetico.
- Partecipante al bando per la progettazione di *"Residenza sociosanitaria Polifunzionale (R.S.S.P.)"* indetto dal Comune di Legnano

ESPERIENZE PROFESSIONALI

Alcune opere e progetti eseguiti

NB. : in rosso sono evidenziati i lavori con committenza pubblica e di rilevanza ambientale

PROGETTAZIONE URBANA - AMBIENTALE

1989 collaborazione gratuita con il Comune di Trento per progetto di massima di aree verdi e pista ciclabili in corso 3 Novembre a Trento.

Collaborazione con il dott. Forrer Fulvio al programma delle piste ciclabile per il Comune di Trento e concorso idee a Rovereto

Esempi

situazione attuale

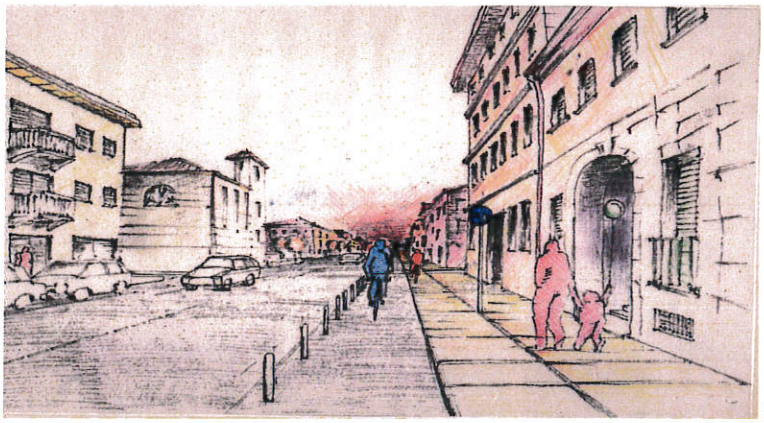

situazione transitoria

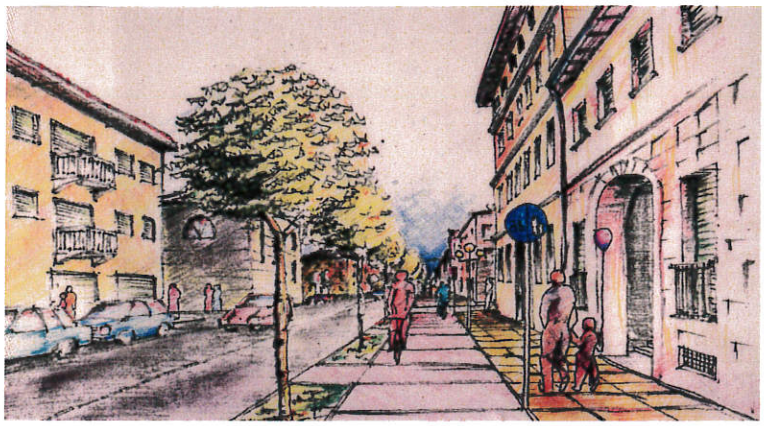

Situazione futura

1993 *Oggetto*: **Parcheggio autoveicoli a Baselga di Pinè - TN**
Committente: **Comune di Baselga di Pinè**

Parcheggio autoveicoli presso lago di Serraia a Baselga di Pine. Il particolare sito ambientale limitrofo al lago è stato determinante nella scelta di realizzare un parcheggio poco impattante visivamente e molto curato negli spazi verdi e nell'arredo.

1996 *Oggetto*: **parchi privati - TN**
Committenti: **Sig. Lubich - Sig. Demanicor**
Progettazione di due parchi annessi alla villa con sistemazione morfologica del terreno, inserimento di nuove piante, gazebo, arredi, ecc.

Oggetto: **1999 sistemazione cimiteri Montagnaga e Faida di Pinè - TN**
Committente: **Comune di Baselga di Pinè**

Ampliamento, sistemazione e adeguamento del programma di inumazione dei Cimiteri di Montagnaga e Faida di Pinè per conto del Comune di Baselga di Pinè.

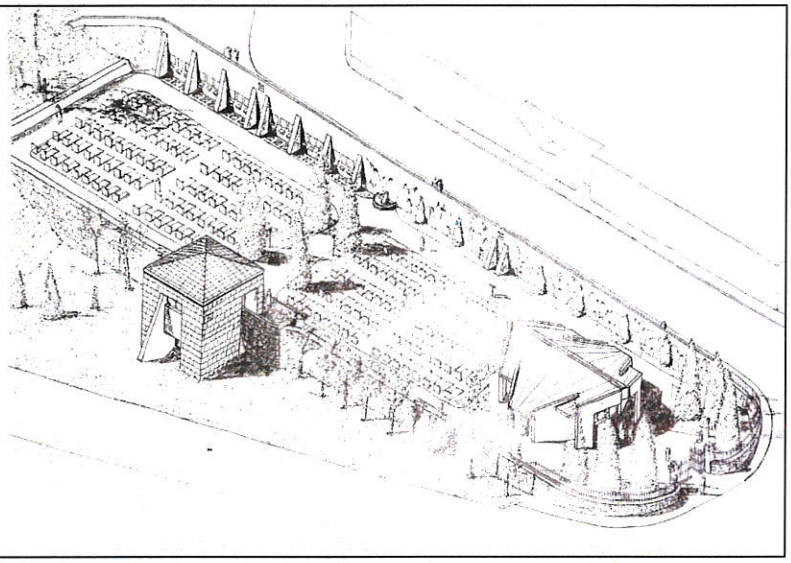

2003 *Oggetto*: **arredo urbano della Piazza 2 Maggio del Comune di Carisolo (TN)**
Committente: **Comune di Carisolo**

Sistemazione del centro storico del Comune di Carisolo con la realizzazione di un'isola "pedonalveicolare". Gli interventi maggiori, oltre alla nuova pavimentazione ed illuminazione, sono una serie di elementi di arredo urbano (panchine , fioriere , cestini, portabicicletta, ecc), una piazzetta per il mercatino, un'anfiteatro e un percorso pedonale valorizzato da un gradevole giardino roccioso. Importo complessivo dell'opera L. 1.800.000.000.

2004 *Oggetto*: **riqualificazione dell'asta fluviale dell'Avisio dalla serra di S. Giorgio al biotopo "Foci dell'Avisio".**

Committente: **Comune di Lavis**

Coordinatore e responsabile di un gruppo di lavoro formato da vari tecnici professionisti e dall'Istituto di San Michele all'Adige per la redazione di un progetto definitivo sulla riqualificazione dell'asta fluviale dell'Avisio dalla serra di S. Giorgio al biotopo "Foci dell'Avisio". Importo complessivo dei lavori €. 1.760.000,00

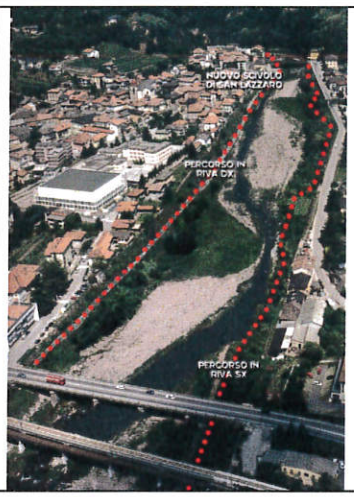

2006 *Oggetto*: **Nuovo parcheggio a Faver**

Committente: **Comune di Faver**

Progettazione preliminare, definitiva ed esecutiva, D.L., coordinatore della sicurezza in fase di progettazione ed in fase di esecuzione in un nuovo parcheggio in via Vich nel Comune di Faver. Importo dei lavori pari a **€. 50.000,00**.

2009 *Oggetto*: **proposta di arredo urbano della Frazione di Margone nel Comune di Vezzano".**

Committente: **Comune di Vezzano**

Idee progetto, con l'urb. Fulvio Forrer, per migliorare l'assetto, la vivibilità e l'aspetto della frazione di Margone. Importo complessivo dei lavori circa €. 461.000,00

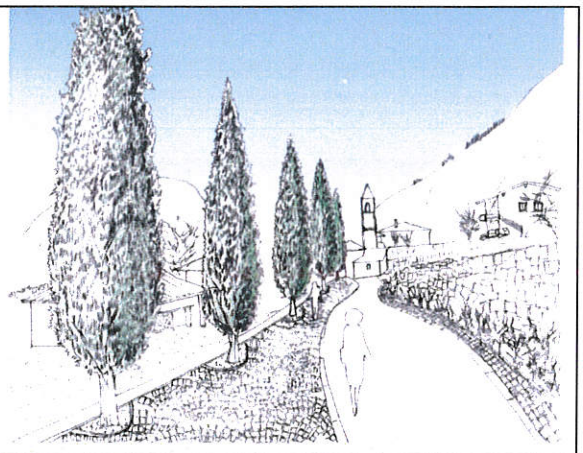

2011 *Oggetto*: **Parco Bellavista e Parco della Pace (loc. Canton) nel Comune di Cavedago.**

Committente: **Comune di Cavedago**

Progettazione di due parchi nel Comune di Cavedago realizzati dal Servizio Ripristini Ambientali della P.A.T. . Importo Complessivo dei Lavori €. 251.000,00
Progetto esposto al Workshop internazionale "New Gardens for the City Life", promosso dalla rivista PAYSAGE (Rivista internazionale landscape architecture and urban design), svolto in data 7-9 ottobre 2012 alla Fiera di Rimini

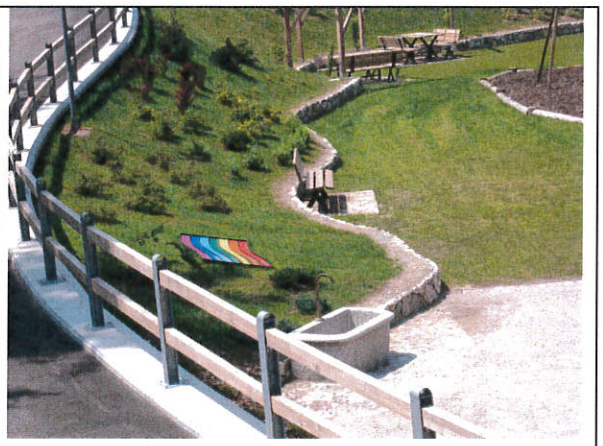

2017 *Oggetto:* **Parcheggio nella Frazione di Madrano** *Committente:* **Comune di Pergine Valsugana** Progettazione di parcheggio nella Frazione di Madrano con posteggi per auto, camper , motocicli e biciclette. Previsto punto di ricarica per biciclette elettriche Importo Complessivo dei Lavori €. 60.000,00	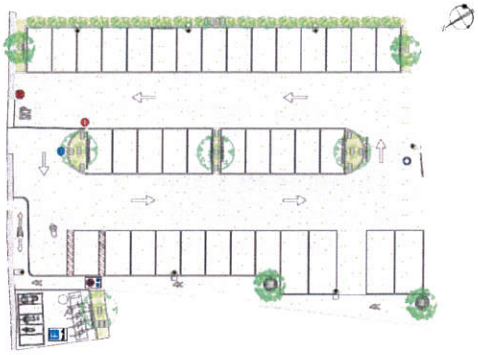

Altri interventi

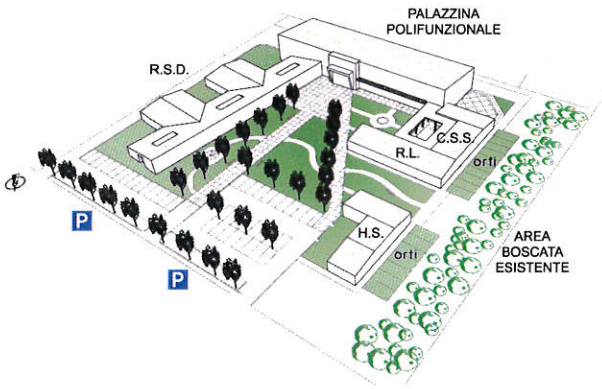

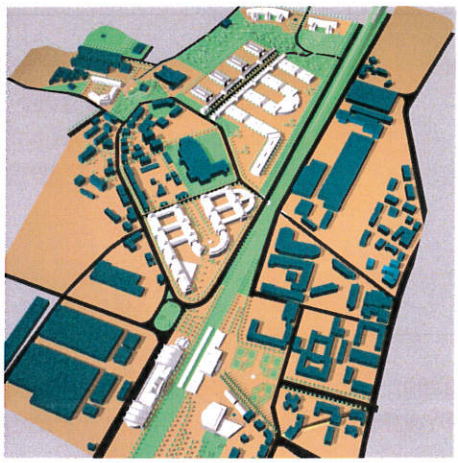

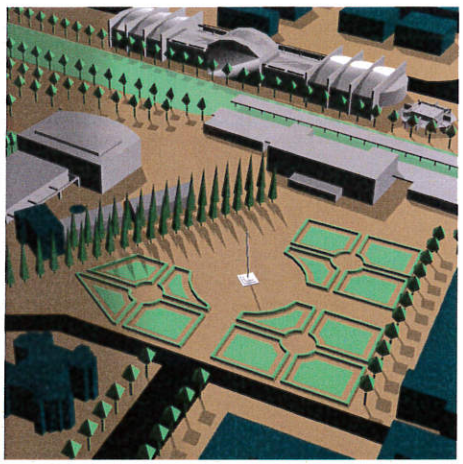

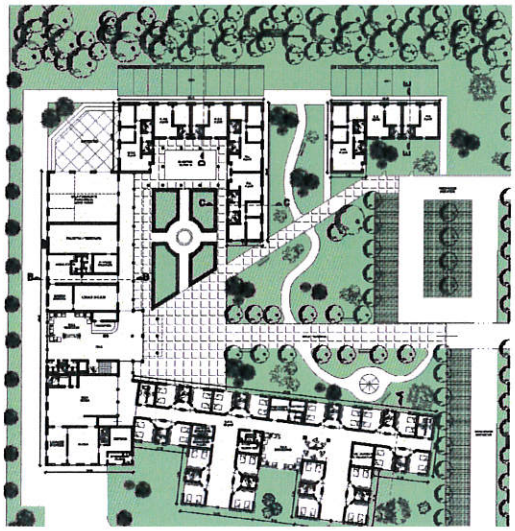

STUDI DI IMPATTO AMBIENTALE (SIA)

principali lavori svolti, relativamente alle analisi paesaggistiche e/o urbanistiche, di Studi di Impatto Ambientale

- ***Metanodotto SNAM, I e II tratto***
- ***Seggiovia "Doss dei Lares i- Campigol del Pel";***
- ***Ampliamento ospedale S. Chiara a Trento;***
- ***Depuratore sul Passo del Tonale***
- ***Centralina idroelettrica sul rio Barnes***
- ***Discarica materiali inerti in località Santel a Fai della Raganella***
- ***Cava Quaere nel Comune di Levico***
- ***Centralina idroelettrica a Concei nella Val di Ledro***
- ***Funivie "Pradalago" e "Rododendro"a Madonna di Campiglio***
- ***Cava Pedrotti a Matterello***
- ***Piano Guida - insediamento Produttivo ai Spini di Gardolo***
- ***Funivia "Ortesino" a Folgaria***
- ***Seggiovia "Costabella" sul Cermis (Cavalese***
- ***Strada Provinciale "Sagron Mis - California" (Fiera di Primiero)***
- ***Centro sportivo in località "Oltra" nel Comune di Dro.***
- ***Programma Pluriennale di attuazione del porfido (46 cave) nel Comune di Albiano.***
- ***Programma Pluriennale di att. del porfido (21 cave) nel Comune di Baselga di Pinè***
- ***N° 6 centraline idroelettriche con C.E.T. di Gardolo.***
- ***Piano Unitario per lo Sviluppo sciistico del Monte Roen sito nell'alta Val di Non (TN)***
- ***Piano Unitario per il potenziamento sciistico del Monte Paganella***
- ***Programma Pluriennale di attuazione del porfido (46 cave) nel Comune di Albiano***
- ***Programma Pluriennale di attuazione del porfido nel Comune di Lona Lases e Albiano***
- ***Programma Pluriennale di attuazione del porfido nel Comune di Trento***

Esempio

ANALISI DEL PAESAGGIO

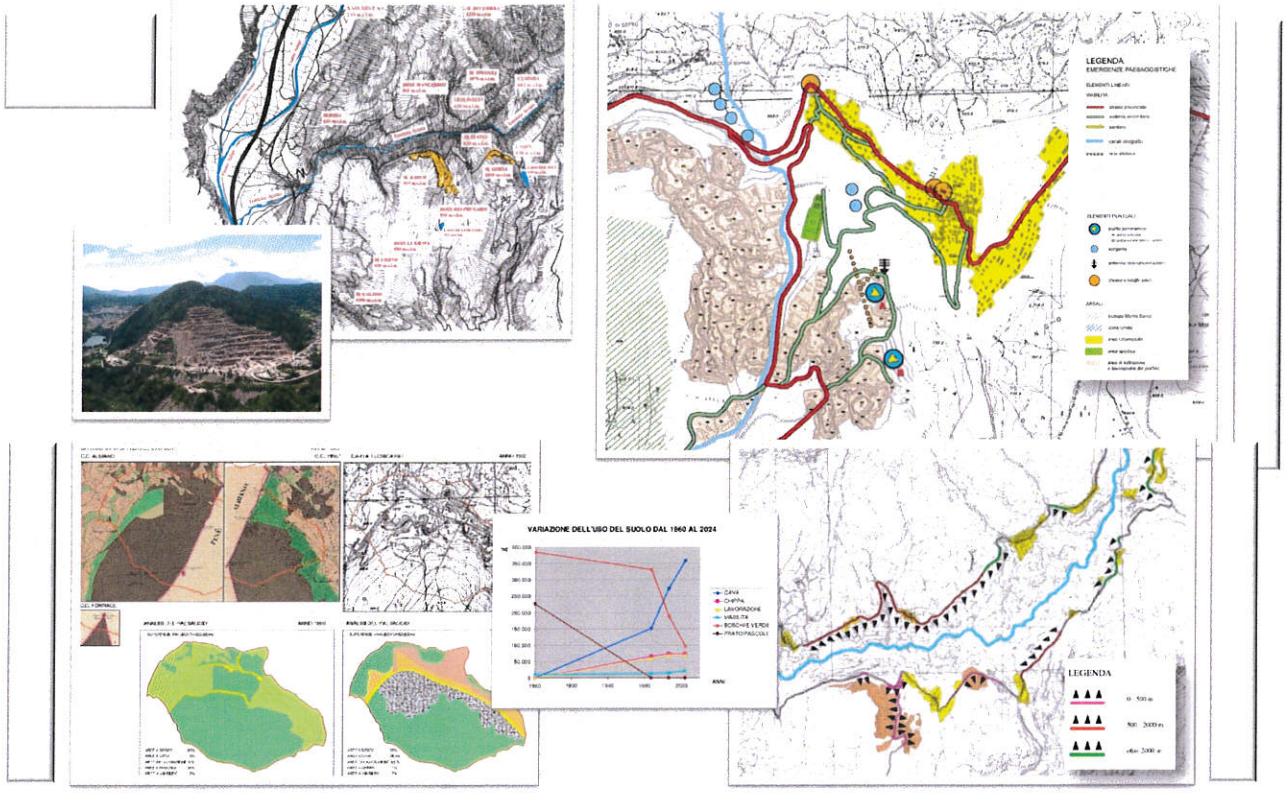

ANALISI DEL SISTEMA INSEDIATIVO E URBANISTICO

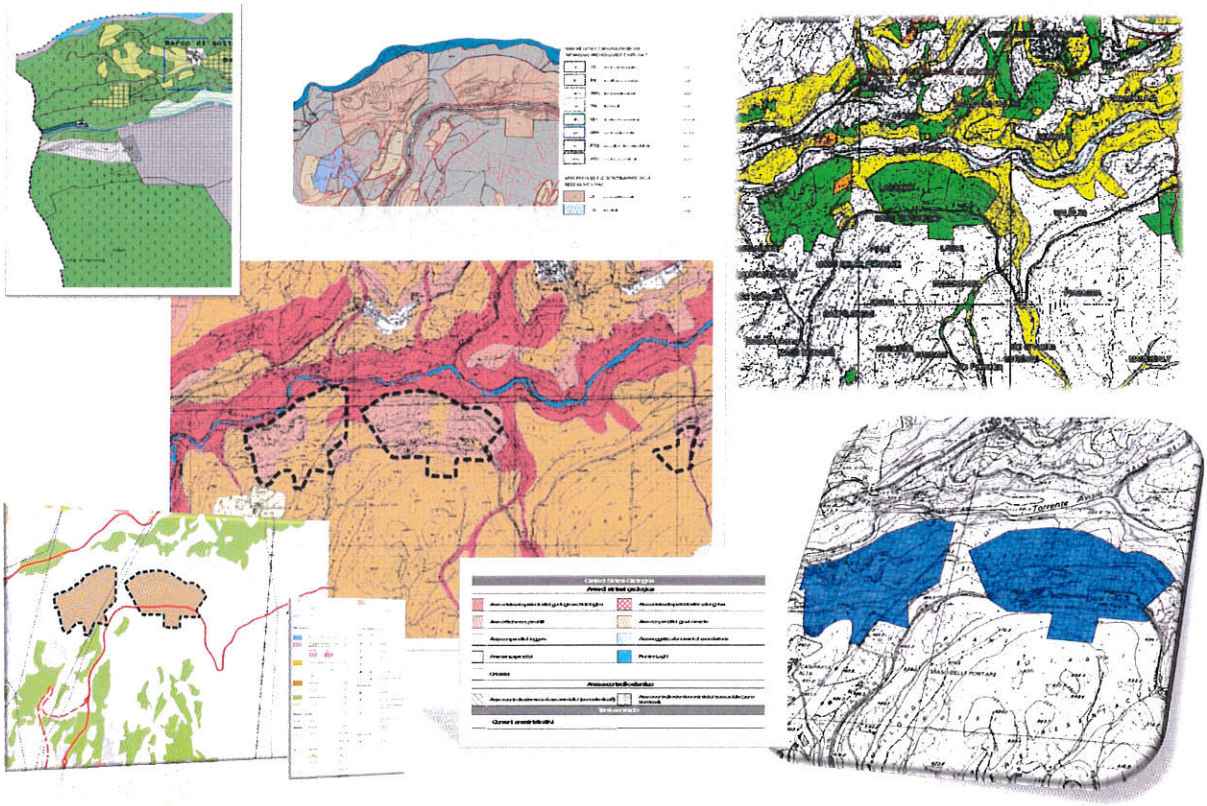

PROGETTAZIONI DI RECUPERO PAESAGGISTICO

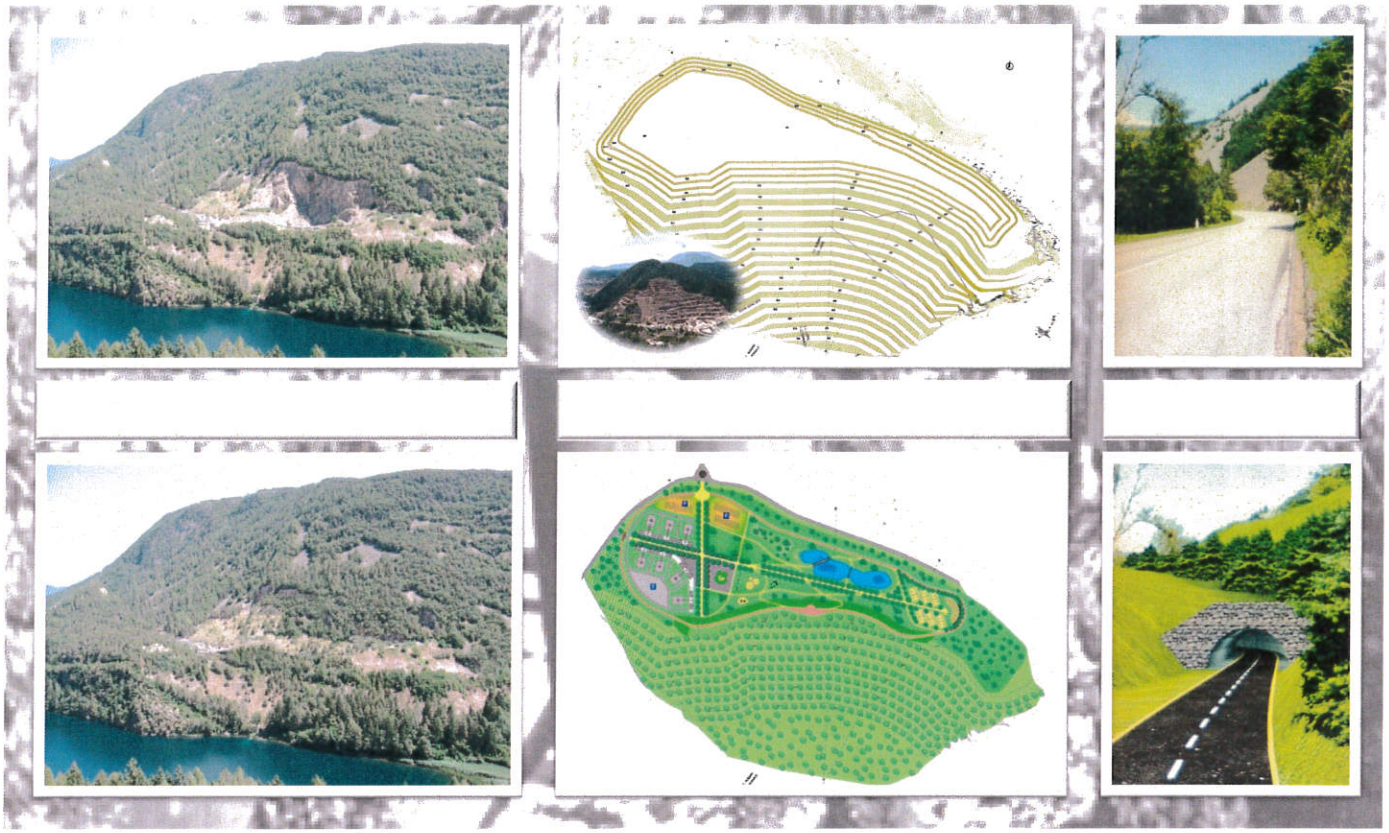

COORDINATORE ESECUZIONE LAVORI D.L.G 81/2008

1999 Progettazione e coordinatore nei lavori di ristutturazione Condomini Marina 1 e Marina 2 in via Fermi 19.

2000 Coordinatore in fase di esecuzione dei lavori per la realizzazione di una pista ciclopedonabile sul tomo del Fersina per conto del Comune di Trento .

2001 Coordinatore in fase di esecuzione dei lavori per la ristrutturazione edilizia di un edificio di civile abitazione a Pergine Valsugana.

2002 Progettazione e coordinatore nei lavori di ristrutturazione Condominio in via dei Mille 13 a Trento.

2004 Progettazione e coordinatore nei lavori di manutenzione straordinaria condominio in viaMarsala 9/11.

2004 Progettazione e coordinatore nei lavori di realizzazione nuova Palestra adibita a Tennis Tavolo nella palestra della Vela (TN)

2004 Progettazione e coordinatore nei lavori di realizzazione nuova mensa, cucina e servizi annessi nella Scuola Media Andreatta di Pergine Valsugana.

2007 Progettazione sicurezza per la realizzazione di due parchi nel Comune di cavedago

2009 Progettazione e coordinatore demolizione e ricostruzione edifico per allargamento strada comunale del Comune di Faedo

2010 Progettazione e coordinatore per la realizzazione di due edifici con magazzino interrato nel Comune di Feado.

2010 Progettazione e coordinatore per la ristrutturazione di un edificio a Calceranica al Lago.

2012 Progettazione e coordinatore per la ristrutturazione di un edificio ad Arco.

2013 Progettazione e coordinatore per risanamento conservativo edificio a Faedo

2017 Progettazione e coordinatore nuovo intervento edilizio a Pergine vslugana

2017 Progettazione e coordinatore sicurezza nuovo parcheggio a Madrano

1991 *Oggetto:* **Restauro architettonico palazzo storico in via Manci a Trento**
Committente: **F.lli Giovannini & C.** L'intervento ha previsto, oltre alle nuove esigenze tecnologiche, strutturali e funzionali, il mantenimento dell'impianto medioevale caratteristico della zona e l'enfatizzazione dei caratteri storici dell'edificio. Mc. 4.700.

1992 *Oggetto:* **Ristrutturazione edificio storico a Mezzolombardo (TN)**
Committente: **Cooperativa Edilizia Bassa Anaunia**
Ristrutturazione totale di edificio esistente in via Fiorini, nel C.C. di Mezzolombardo. Sono stati ricavati i n° 7 alloggi per un totale di Mc 2180.

1994 *Oggetto:* **Restauro conservativo edificio storico a Denno (TN)**
Committente: **Impresa Costruzioni A-A**
Restauro conservativo della p.ed 134, con la realizzazione di 4 unità immobiliari, sita nel centro storico di Denno per conto della Costruzioni A-A. Mc. 1900.

1995 *Oggetto:* **Risanamento conservativo edificio storico (tutelato) a Mezzolombardo (TN)**
Committente: **Cooperativa Edilizia Bassa Anaunia**
Risanamento conservativo p.ed. 348/1 nel C.C. di Mezzolombardo. L'edificio è tutelato dai Beni culturali e architettonici della provincia di Trento. il volume dell'edificio è pari a mc. 1.500 mc. Vengono ricavati n° 2 uffici al piano terra e 5 alloggi ai piani superiori.

1999 *Oggetto:* **Risanamento conservativo "Casa sociale" a Calceranica al Lago**
Committente: **Comune di Calceranica al Lago**

Progettazione integrale e coordinata del risanamento conservativo della "*casa sociale*"di Calceranica al Lago, edificio di notevole interesse storico-urbanistico del '700, di circa 2100 mc., adiacente all'antica e prestigiosa chiesetta di S. Ermete, la cui sua prima costruzione è databile verso la metà del IV secolo.
E' sede di attività di varie associazioni sociali quali scout, polifonica, bocciofila, alpini, atletica, ecc. .
Importo dei lavori pari ad **€. 390.000,00**

2000 *Oggetto:* **Risanamento conservativo Calzature Gadotti a Lavis (TN)**
Committente: **Ditta Calzature Gadotti s.n.c.**
L'intervento ha previsto la ricostruzione interna totale sia del magazzino che del negozio e di numero due appartamenti ai piani superiori. Nelle facciate esterne, considerate "fronte di pregio" dal P.R.G., è stato effettuato un restauro dei vari elementi lapidei.

2004 *Oggetto*: **Ristrutturazione edificio nel centro storico di Pergine Valsugana**

Committente: **S.A.F Costruzioni s.r.l.**

Progettazione integrale e coordinata per la ristrutturazione di un edificio esistente a Pergine Valsugana. Il volume dell'edificio è pari a mc. 2947. Vengono realizzati n° 9 appartamenti e un negozio al piano terra. Importo dei lavori pari ad €. **642.000,00**

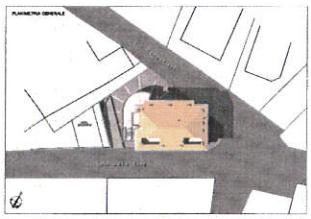

2002 *Oggetto*: **Ristrutturazione "Malga Rivetta" sita nel Comune di Luserna**

Committente: **Comune di Luserna**

Progettazione integrale e coordinata e D.L. la ristrutturazione della malga Rivetta nel Comune di Lucerna. Sistemazioni interne, adeguamento degli impianti e sbarrieramento architettonico

Importo dei lavori pari ad €. 68.000,00

2004 *Oggetto*: **Realizzazione nuova mensa, cucina e servizi annessi nella scuola media "Andreatta" di Pergine Valsugana**
Committente: **Comune di Pergine Valsugana**

Progettazione preliminare, definitiva, esecutiva, D.L., coordinatore della sicurezza in fase di progettazione ed in fase di esecuzione per la realizzazione di una mensa, cucina e servizi annessi nella Scuola media "Andreatta" di Pergine Valsugana. L'importo del costo dei lavori è pari ad **€. 300.000,00**

2005 *Oggetto*: **Palestra per il Tennis Tavolo**
Committente: **ASIS - Trento**
. Progettazione preliminare, definitiva ed esecutiva, D.L., coordinatore della sicurezza in fase di progettazione ed in fase di esecuzione per la realizzazione di una palestra adibita alla disciplina sportiva del Tennis Tavolo all'interno della Palestra alla Vela di Trento. Importo dei lavori pari a **€. 68.000,00**.

2010 *Oggetto*: **Ristrutturazione edificio per allargamento strada Comunale**
Committente: **Comune di Faedo**
Progettazione e D.L. per la demolizione e ricostruzione di un edificio storico nel Comune di Faedo. Intervento necessario per poter allargare la strada esistente. Importo dei lavori pari ad €. 250.000,00

2015 *Oggetto*: **Ristrutturazione edificio a Susa di Pergine**
Committente: **Less Alessandro**
Progettazione e D.L. per la ristrutturazione di un edificio a Susà di Pergine.

PROGETTAZIONE EDILIZIA

Numerosi edifici residenziali in muratura o in legno con caratteristiche di edifici a basso consuno energetico

2002 *Oggetto*: **Complesso immobiliare denominato "Al borar"** (TN)
Committente: **Proxima_star s.r.l. di Trento**

Progettazione architettonica ed esecutivo strutture in c.a. di un centro immobiliare rientrante nel Piano di Lottizzazione Costasavina. Il volume complessivo (suddiviso in due edifici) consta in 19 appartamenti e, compreso l'interrato, è pari a circa 7.500 mc. Importo dei lavori **€. 1.600.000,00.**

Oggetto: **centro commerciale e residenziale a San Michele all'Adige**

Committente: **Sovecar s.r.l. di San Michele all'Adige**

Progettazione architettonica ed esecutivo strutture in c.a. di un centro commerciale e residenziale a sud del centro abitato di San Michele all'Adige, prospicente alla S.S. Abetone-Brennero. Al piano terreno vengono previste le attività commerciali mentre i piani superiori sono destinati alla residenza. Esternamente è stato progettato anche un piccolo parco di circa 1800 mq. a servizio dei residenti. Il volume complessivo, compreso l'interrato, è pari a **20.500 mc** . Importo dei lavori **€. 3.800.000,00**

2005 *Oggetto*: **Complesso immobiliare a Faedo (TN)**

Committente: **Immobiliare D.O.C. s.r.l. di Trento**

Progettazione architettonica ed esecutivo strutture di un centro immobiliare rientrante in un'area edificabile soggetta a tutela ambientale a Faedo. Il volume complessivo (suddiviso in cinque edifici) fuori terra è pari a circa 3860 mc. Importo dei lavori **€. 1.500.000,00.**

2007 *Oggetto*: **Complesso immobiliare a Susà di Pergine (TN)**

Committente: **PROXIMA STAR srl Trento**

Progettazione architettonica, esecutivo strutture e Direzione Lavori di un edificio con tre appartamenti tipo a schiera con caratteristiche di edificio a ***basso impatto ambientale e basso consumo energetico***. Certificata Casaclima B+ dalla Provincia di Bolzano. **Realizzata in legno**, caldaia centrale alimentata a pelletz (sottoprodotti del legno), collettori solari, impianto a pavimento, ecc.. Il volume complessivo (fuori terra è pari a circa 1200 mc. Importo dei lavori **€. 600,00**

Costruzione segnalata nelle guida ILETE (rivista a carattere europeo) come esempio del buon costruire.

2011 *Oggetto*: **Complesso immobiliare a Fornace (TN)**

Committente: **PROXIMA STAR srl . s.r.l. di Trento**

Progettazione architettonica, esecutivo strutture e Direzione Lavori di due edifici a schiera con caratteristiche di edificio a ***basso impatto ambientale e basso consumo energetico***. **Realizzata in legno**, Pompa di calore, collettori solari, impianto a pavimento, ecc.. Il volume complessivo (fuori terra è pari a circa 2400 mc. Importo dei lavori **€. 1.000.000,00**

Progetto che ha partecipato al concorso APE 2012 della Provincia di Trento

2012 *Oggetto*: **Progetto preliminare PALATENNISTAVOLO a Lavis**

Committente: **ASD TENNISTAVOLO LAVIS**

Progettazione preliminare per la realizzazione di un impianto sportivo dedicato alla pratica sportiva del tennis tavolo .

Importo dei lavori pari ad €. 648.000,00

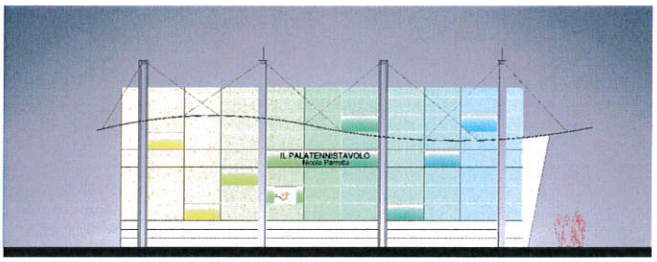

2017 *Oggetto*: **Complesso edilizio a Pergine valsugana** *Committente*: **SP SRL** Progettazione e Direzione lavori nuovo nuovo complesso edilizio a Pergine Vaslugana destinato alla residenza. Importo dei lavori pari ad €. 2.100.000,00	

(arch. Pier Paolo Botteon)

Pergine Valsugana, marzo 2018

Si autorizza al trattamento dei dati personali trasmessi, ai sensi del decreto legislativo n. 196/2003